

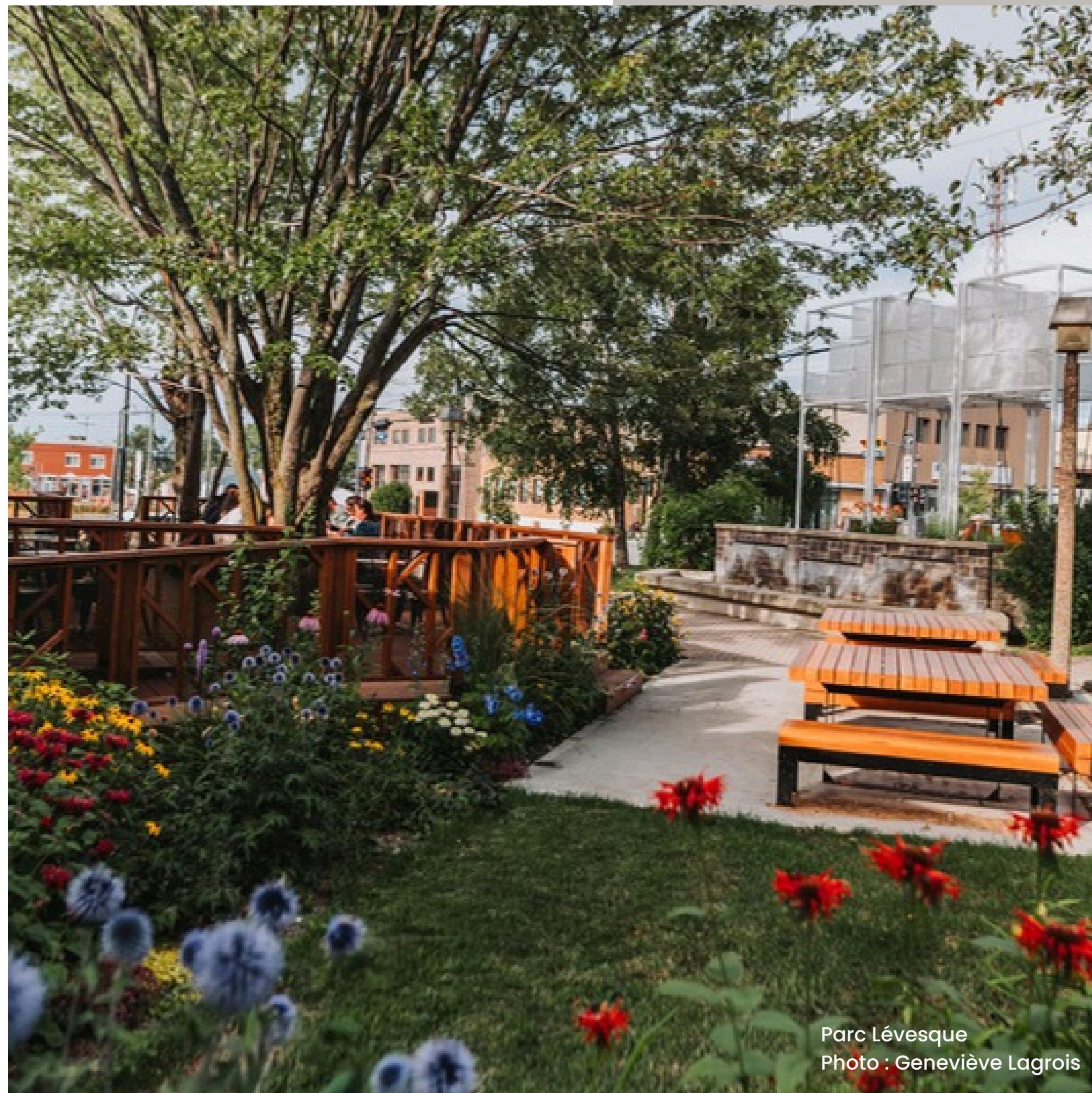

Budget 2026

Séance extraordinaire du conseil municipal
15 décembre 2025

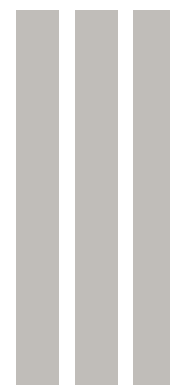

Parc Lévesque
Photo : Geneviève Lagrois



BUDGET
2026

CONTEXTE 2026



Masse salariale



Infrastructures



Paieement de la dette



Gestion des eaux



RICHELLE FONCIÈRE

2025

Valeurs

5 113 979 500 \$

Unités d'évaluation :

16 225 unités

2026

Valeurs

5 178 466 000 \$

Unités d'évaluation :

16 254 unités

Hausse de 64 M \$

Données 2025

Budget : 80,5 M \$

Augmentation des
dépenses: 8,37 %

Augmentation
moyenne de taxes :
3,3 %

Affectation du surplus :
1 563 020 \$

**BUDGET
TOTAL 2026**

84,4 M \$

4,2 %

**AUGMENTATION
MOYENNE
TAXES 2026**

■■■■



**BUDGET
2026**



4,87 %

**AUGMENTATION
BUDGET 2026**



**AUCUNE
AFFECTATION
DU SURPLUS
EN 2026**





Principaux écarts des dépenses

Masse salariale

1 399 201 \$

1,9 %

Paiement de la dette

1 350 000 \$

1,7 %

Centre de gestion des
équipements roulants (CGER)

692 811 \$

0,9 %

Revenus



BUDGET
2026

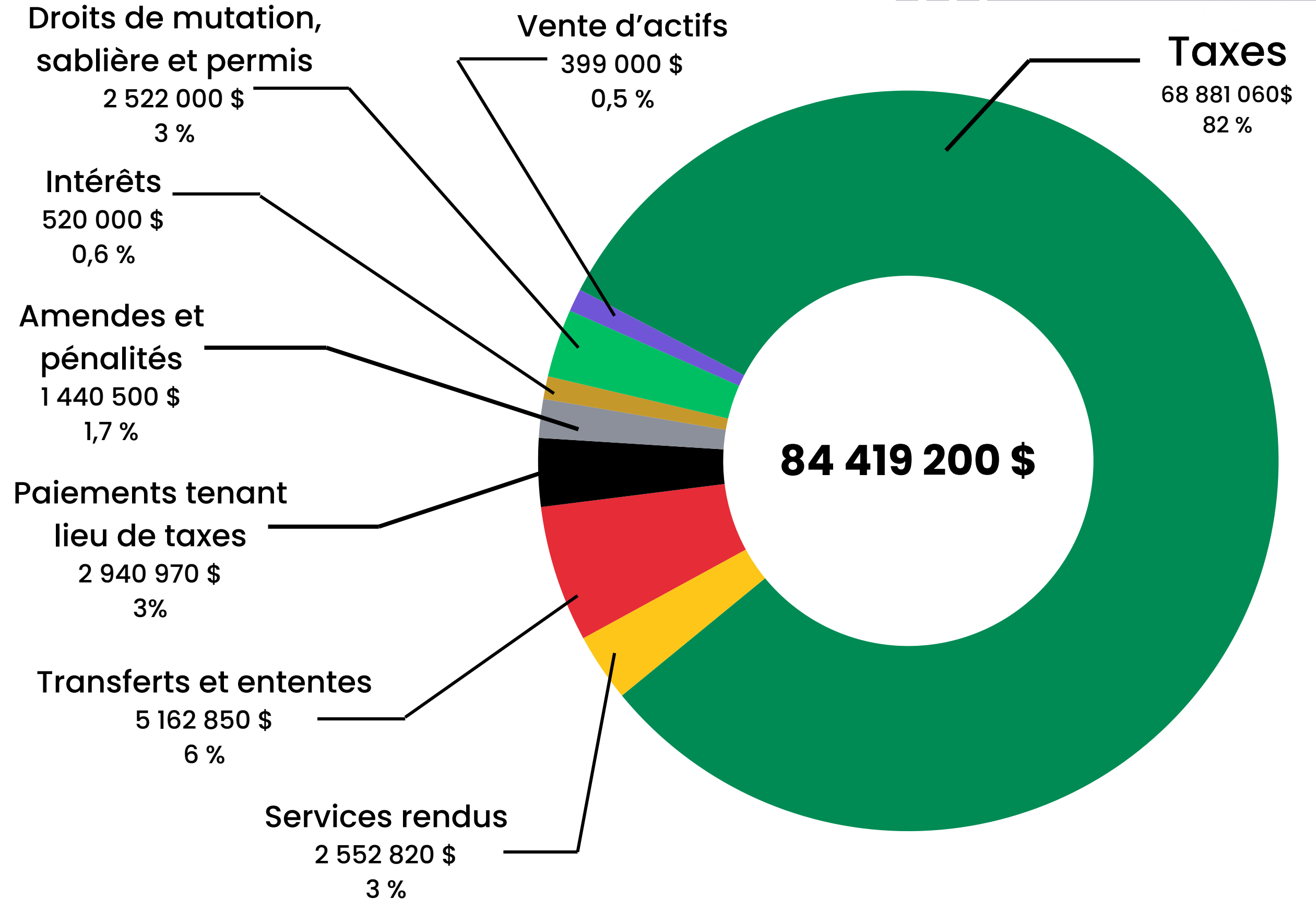



Dépenses



BUDGET
2026

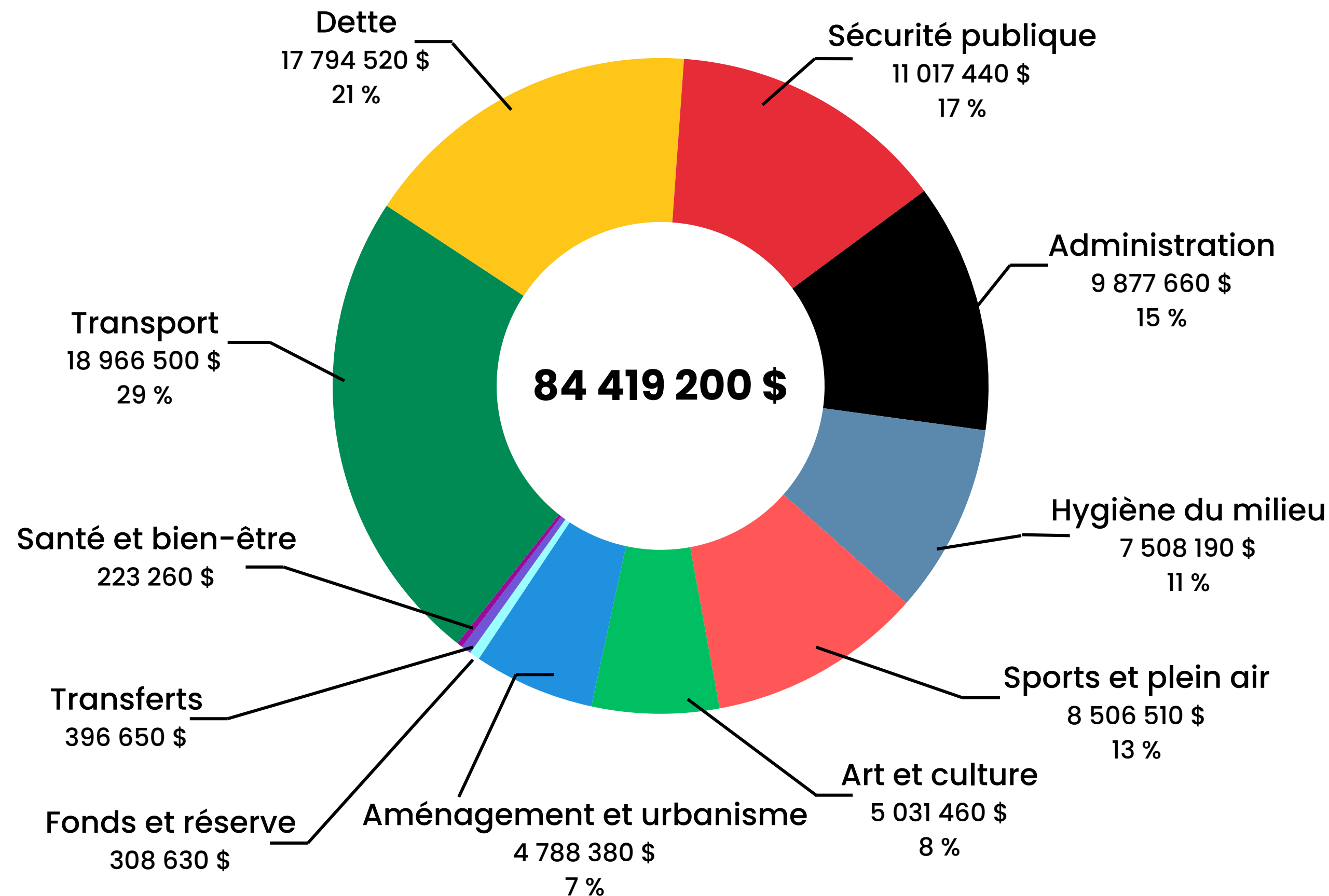



Taxation résidentielle

TAUX DE TAXATION 2026 SUR LA VALEUR FONCIÈRE

	2025	2026
Résidentielle	0,392	0,470
Dette commune	0,257	0,220
Logement social	0,01	0,01
Assainissement	0,09	0,09
Total	0,75	0,79



Services

TAXES DES SERVICES 2026	2025	2026
Eau	200 \$	200 \$
Ordures	230 \$	230 \$
Neige - résidentiel	18 \$/m de façade	18 \$/m de façade
Neige - commercial	40,15 \$/m de façade	40,15 \$/m de façade
Neige - rural	305 \$	305 \$

Charge fiscale

Résidentiel

Valeur moyenne
résidentielle : 362 503 \$

Compte de taxes
2026 : 3 638 \$
-

Compte de taxes
2025 : 3 490 \$

148 \$

 4,2 %



BUDGET
2026

Pour une résidence évaluée à 362 503 \$*, à combien s'élève
votre contribution à ces services municipaux? Voici quelques exemples :

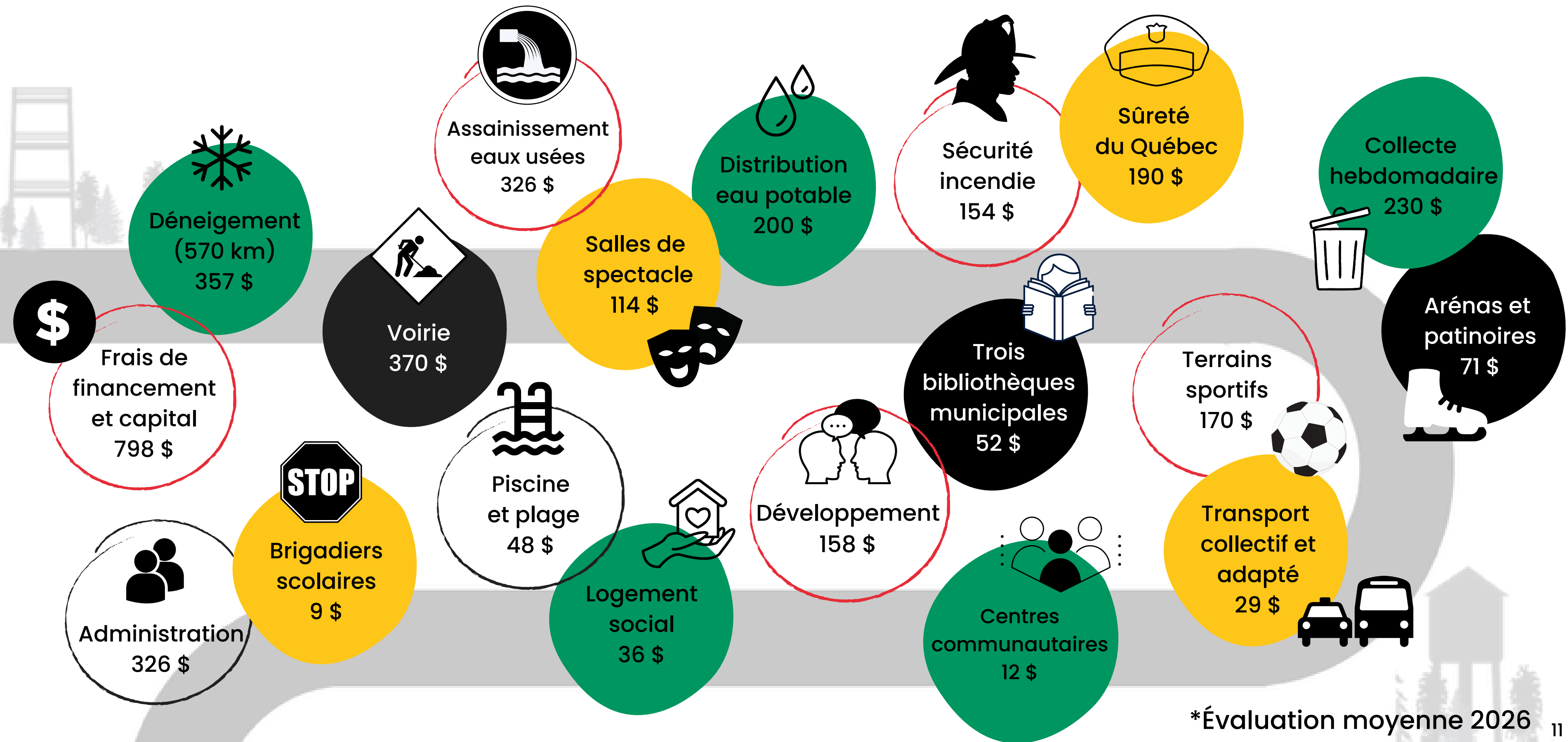

*Évaluation moyenne 2026 11



■ Taxation autres catégories

TAUX DE TAXATION SUR LA VALEUR FONCIÈRE ET DETTE

	2025	2026
6 logements et +	0,695	0,828
INR 0 à 99 999 \$	1,579	1,680
INR 1 M \$ et +	1,579	1,931
Industrielle	2,003	2,207
Agricole et Forestier	0,649	0,690
Terrain vague desservi	1,433	2,069

Charge fiscale



BUDGET
2026

Commercial 0 à 999 999 \$

Valeur commerce :	490 000 \$
----------------------	------------

Compte de taxes 2026 :	11 547 \$ -
---------------------------	----------------

Compte de taxes 2025 :	11 057 \$*
	<hr/>
	490 \$

 **4 %**

*Excluant taxe d'ordures de 1 310 \$ facturée par la MRC dès 2026

Commercial 1 M \$ et +

Valeur commerce :	4 190 000 \$
----------------------	--------------

Compte de taxes 2026 :	101 451 \$ -
---------------------------	-----------------

Compte de taxes 2025 :	92 904 \$*
	<hr/>
	8 547 \$

 **9,1 %**

*Excluant taxe d'ordures de 525 \$ facturée par la MRC dès 2026

Répartition de la taxation basée sur l'évaluation*



BUDGET
2026

2025

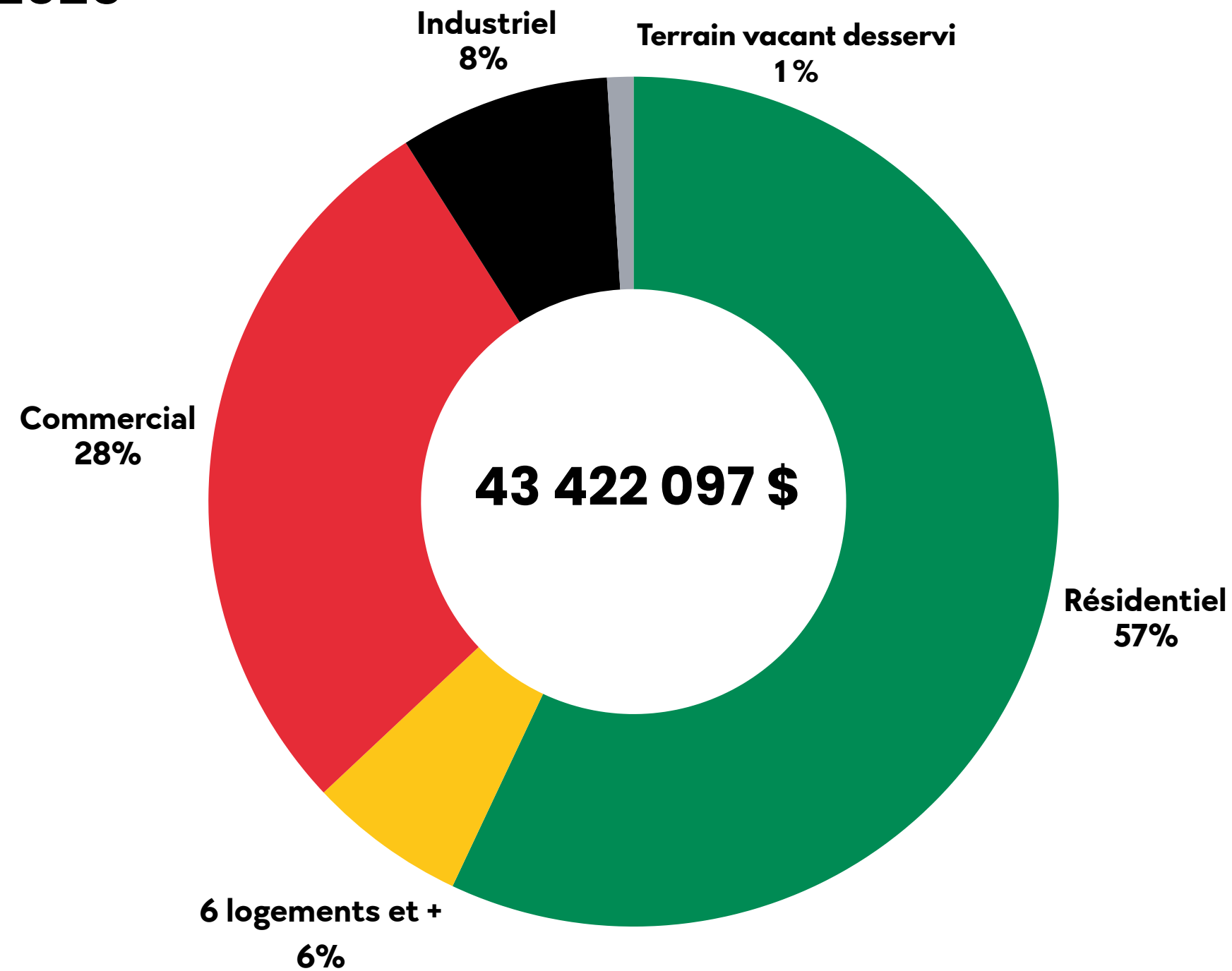

2026

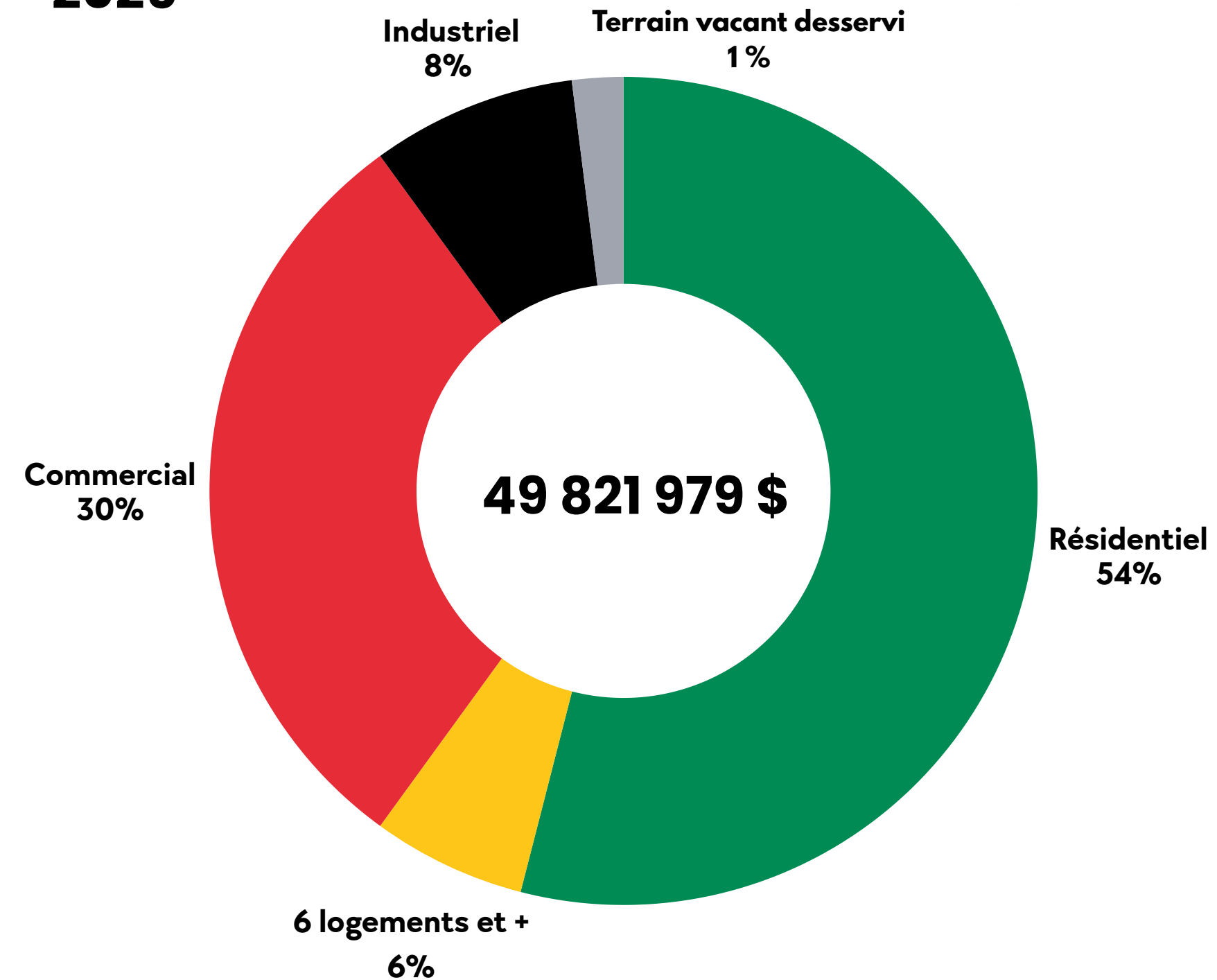

*Excluant fonds de logement social et service d'assainissement



Dette



BUDGET
2026

En date du 31-12-2024 :

94 489 560 \$

Service de la dette en 2026 :

17,5 M \$

Proportion du budget :

20,8 %

Immobilisations

PROGRAMME TRIENNAL D'IMMOBILISATIONS 2026-2027-2028

	2026	2027	2028	TOTAL
TOTAL INVESTISSEMENTS	32 074 000 \$	24 907 000 \$	26 462 500 \$	83 443 500 \$
FRAIS DE FINANCEMENT	3 208 000 \$	2 491 000 \$	2 647 000 \$	8 346 000 \$
BUDGET TOTAL	35 282 000 \$	27 398 000 \$	29 109 500 \$	91 789 500 \$
SUBVENTIONS POSSIBLES	2 000 000 \$	740 000 \$	0 \$	2 740 000 \$
TAXES SPÉCIALES AUX PROJETS	1 302 000 \$	1 493 000 \$	1 529 000 \$	4 324 000 \$
FINANCEMENT DU BUDGET	31 980 000 \$	25 165 000 \$	27 580 500 \$	84 725 500 \$

*Incluant taxe nette (TVQ 50 % de 9,975 %)



Immobilisations

PROGRAMME TRIENNAL D'IMMOBILISATIONS

INVESTISSEMENTS 2026 | PROJETS 1 M \$ ET +

Usine épuration eaux usées (phase 1)	8 000 000 \$
--------------------------------------	--------------

3e Avenue entre 5e Rue et 6e Rue (phase 5 revitalisation centre-ville)	5 700 000 \$
---	--------------

3e Avenue entre Hardy Ringuette et carrefour giratoire	5 170 000 \$
---	--------------



Immobilisations

PROGRAMME TRIENNAL D'IMMOBILISATIONS

INVESTISSEMENTS 2026 | PROJETS 1 M \$ ET + (PARTIE 2)

Bassin de rétention – Rue Giguère entre Duchesne et Marcoux (phase 1)	2 700 000 \$
--	--------------

Camion autopompe – Sécurité incendie	1 250 000 \$
--------------------------------------	--------------

Rue Brassard (Corporation de dév. industriel)	1 168 500 \$
---	--------------

**CONSEIL MUNICIPAL
2025-2029**



VILLE DE VAL-D'OR



SERGE ALLARD

Maire depuis 2025



DAVE TREMBLAY

Conseiller depuis 2025
#1 Lac Blouin/Centre-ville



VALÉRIE DUFOUR

Conseillère depuis 2024
#2 Paquinville/Fatima



MARYSE OUELLET

Conseillère depuis 2025
#3 Belvédère



FRÉDÉRIC VINCENT

Conseiller depuis 2025
#4 Sullivan



JEAN ST-JULES

Conseiller depuis 2021
#5 Vasson/Val-Senneville



SYLVIE HÉBERT

Conseillère depuis 2013
#6 Louvicourt



CATHY ELLIOTT MORNEAU

Conseillère depuis 2025
#7 Lemoine/Bale-Carrière



MARC BOULIANNE

Conseiller depuis 2025
#8 Dubuisson

Vœux du conseil

Les membres du conseil municipal
vous adressent leurs vœux les plus
chaleureux.

Puissent les Fêtes et l'année qui
s'annonce vous apporter santé,
sérénité et joie.

Que ces jours festifs vous offrent
l'occasion de savourer des instants
précieux auprès de ceux et celles qui
vous sont chers.

Joyeuses fêtes à toutes et à tous!